

PLANTA EXISTENTE
Esc:1/75

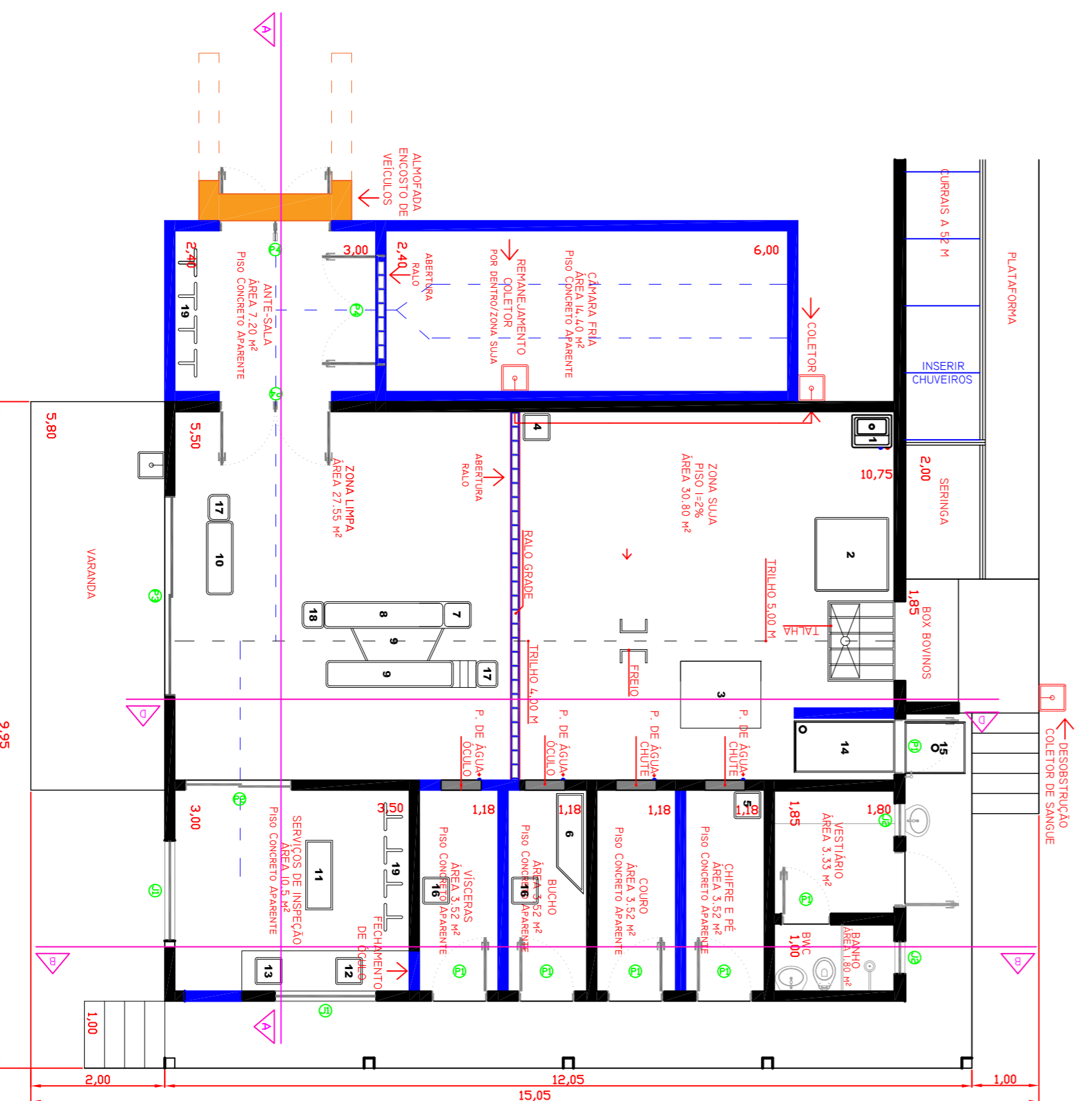

PLANTA A EXECUTAR
Esc:1/75

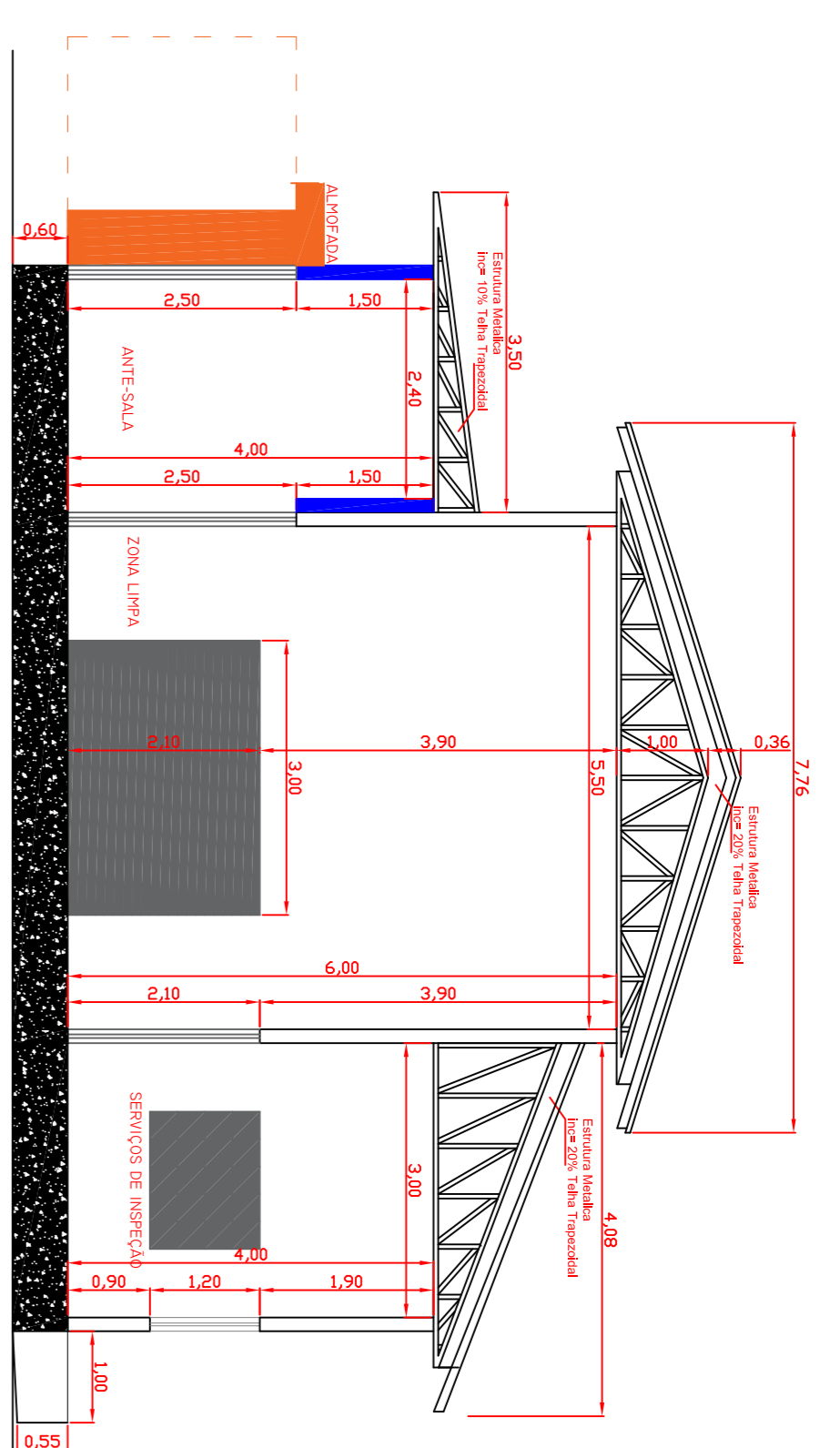

CORTE AA
Esc:1/75

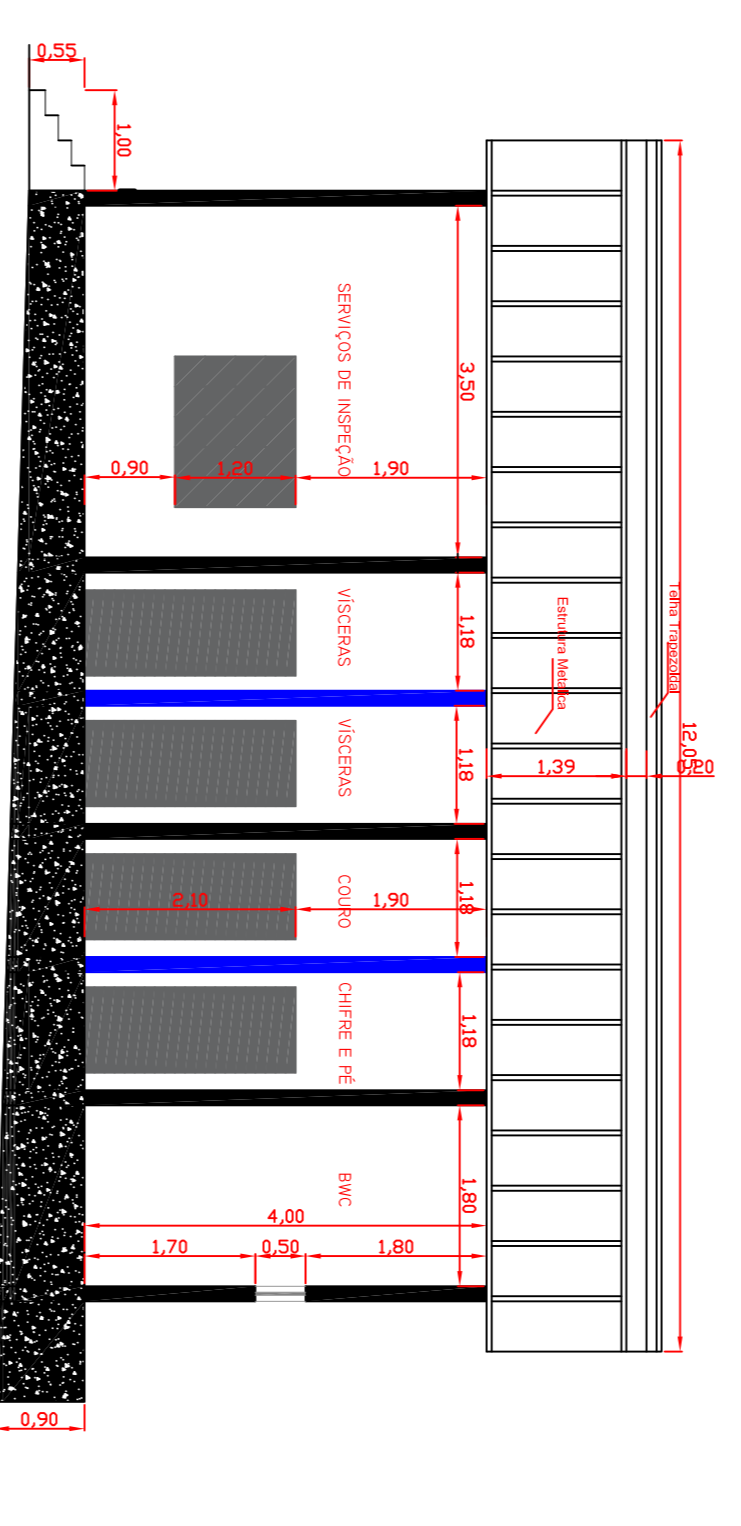

CORTE BB
Esc:1/75

DETALHAMENTO DE RALO LINEAR
Esc:1/75

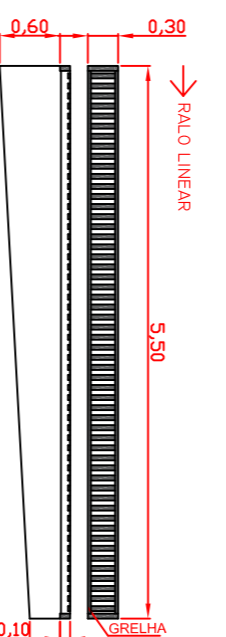

DETALHAMENTO INTERNO (D)
Esc:1/75

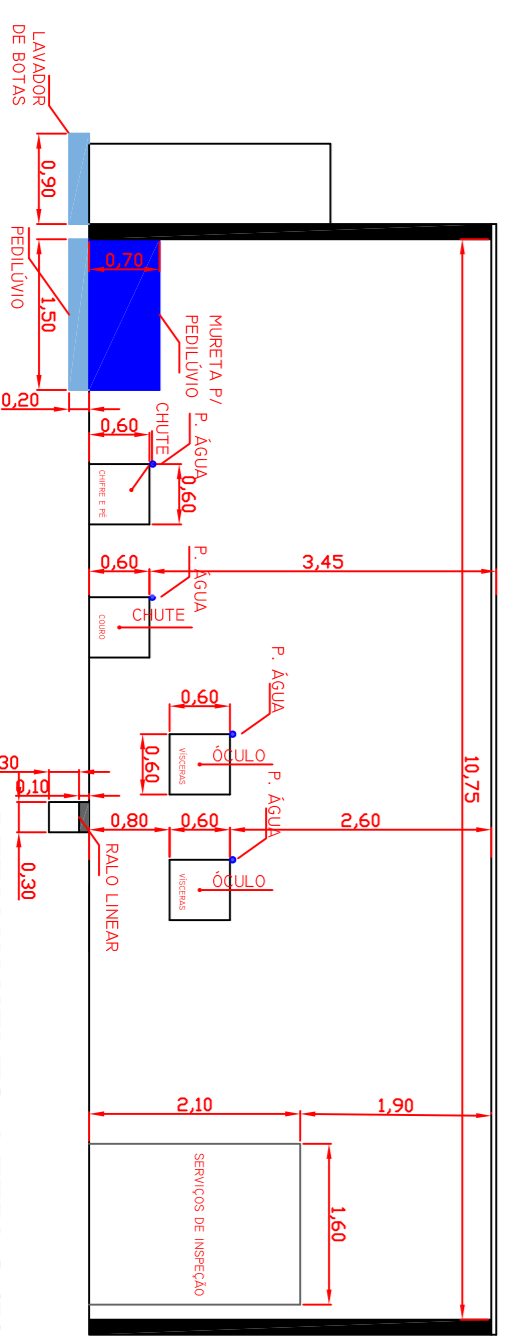

- LEGENDA**
- 1 - ÁGUA SANITÁRIA
 - 2 - ÁGUA
 - 3 - PLATAFORMA DE ESCOLA
 - 4 - LAVATÓRIO
 - 5 - NIÃO COMESTÍVEIS
 - 6 - MESA "VISGERS VERMELHAS"
 - 7 - SERRA DE FERRO
 - 8 - PLATAFORMA DE ENSCERAÇÃO
 - 9 - MESA
 - 10 - PLATAFORMA DE NSP FINAL
 - 11 - MESA
 - 12 - TAVOJE
 - 13 - FERRO
 - 14 - LAMBOUR DE BOTOS
 - 15 - LAMBOUR DE BOTOS
 - 16 - CARBONO MOVEL P/VISGERS
 - 17 - ESTRUTURADOR DE FICAS
 - 18 - ESTRUTURIZ SERRA CAROÇA
 - 19 - GANCHERA

- LEGENDA**
- CONSTRUIR
 - DEMOLIR

LEGENDA			
JANELAS			
J	TIPO	QUANT.	
J1	1,50 X 1,50	0,90	FERRO/VENZIANA/TELA CORBER - 4"
J2	0,90 X 0,90	1,70	FERRO/TELA BASTULANTE
PORTAS			
P	TIPO	QUANT.	
P1	0,80 X 2,10	07	FERRO/TELA ABIR
P2	1,60 X 2,10	01	FERRO CORBER
P3	3,00 X 2,10	01	CORBER
P4	1,70 X 2,50	03	FERRO ABIR

PROJETO ARQUITETÔNICO FOLHA 01/02

ASSUNTO: REFORMA MATADOURO MUNICIPAL
 PROPRIETÁRIO: PREFEITURA MUNICIPAL DE RIBEIRÃO CLARO - PR.
 LOCAL OBRA: RIBEIRÃO CLARO - PARANÁ
 ESCALA: INDICADA

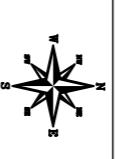

PREFEITURA MUNICIPAL DE RIBEIRÃO CLARO - PARANÁ

RESPONSÁVEL TÉCNICO

DESENHISTA
 Erenin Marcelino Teodoro Frutuoso
 E-MAIL: ereninmteodoro@gmail.com.br Fone: (43)3915-5288

OBS.: